

# Eix 1. Territori, paisatge i biodiversitat

## AGENDA URBANA ESPANYOLA

Objectiu Estratègic 1.  
Ordenar el territori i fer un ús racional del sòl, conservar-lo i protegir-lo.

Objectiu específic 1.1. Ordenar el sòl de manera compatible amb el seu entorn territorial.

Objectiu específic 1.2. Conservar i millorar el patrimoni natural i cultural, i protegir el paisatge.

Objectiu específic 1.3. Millorar les infraestructures verdes i blaves i vincular-les amb el context natural.

## CONTRIBUCIÓ ALS OBJECTIUS DEL MARC GLOBAL

Agenda 2030 - ODS



## DOCUMENTACIÓ DE REFERÈNCIA

Pla General Metropolità (PGM), 1976

Pla Territorial Metropolità de Barcelona (PTMB), 2010

Pla Director de la Serralada de Marina a Badalona (PDSMB), 2010

Pla Director Urbanístic Metropolità (PDU), 2023

## Indicadors

id	Descripció	Valor	Font
D02a	Superfície de cobertura artificial per municipi (%)	57,49	SIOSE
	Superfície de cobertura artificial per habitant (m <sup>2</sup> /hab)	54,11	SIOSE
D02b	Superfície de cultives per municipi (%)	1,54	SIOSE
D02d	Superfície de zona forestal per municipi (%)	40,96	SIOSE
D04	Superfície municipal de sòl no urbanitzable (%)	37,37	MUC
D05	Superfície de zones verdes per cada 1.000 habitants	0,71	SIOSE
DST03	Sòl urbanitzable delimitat respecte al total del sòl urbà (%)	2,03	MUC
D17B	Percentatge de superfície de infraestructures de transport respecte al terme municipal (%)	3,12	SIOSE

## 1.1. Model territorial i usos del sòl

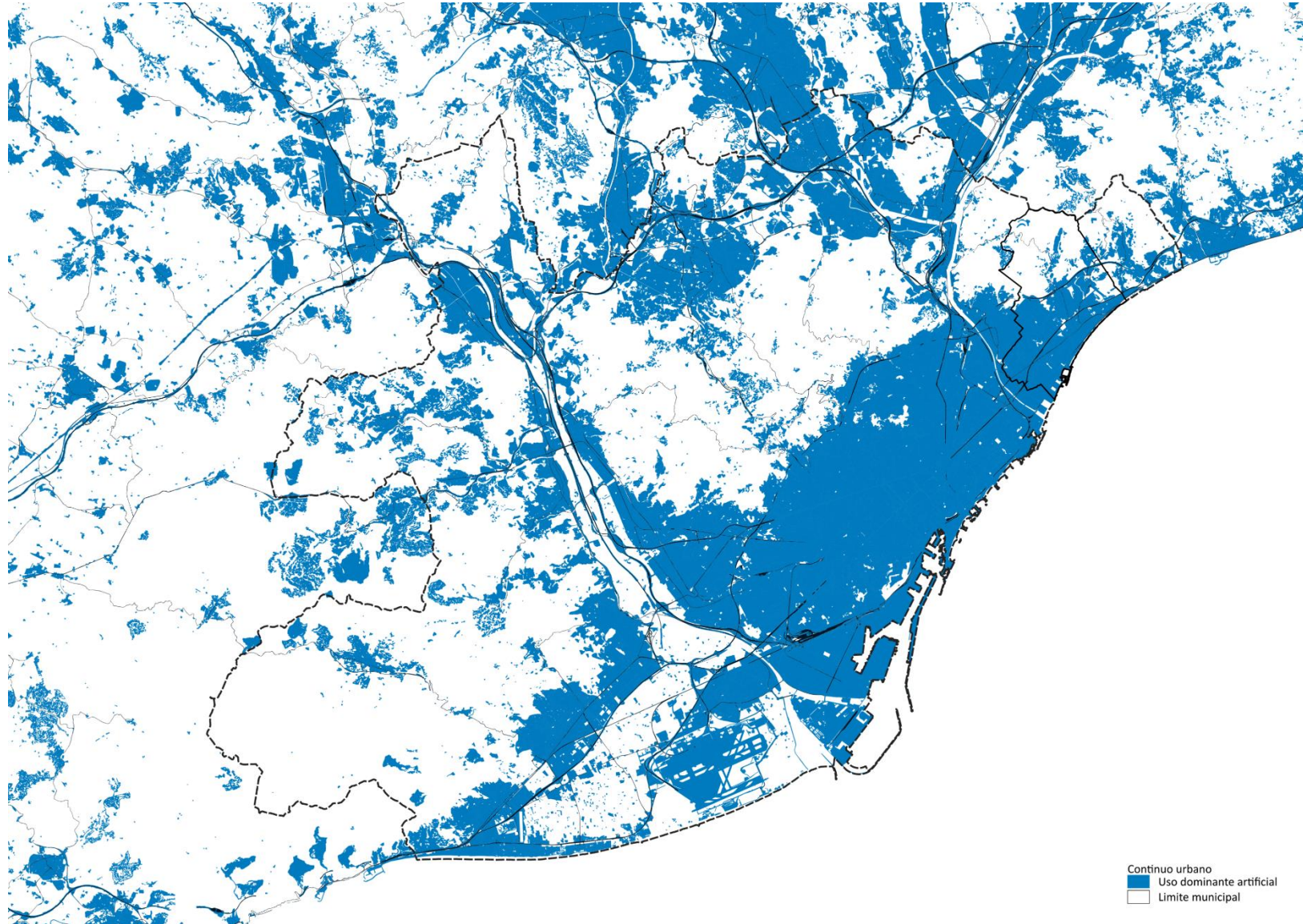

Badalona es presenta a escala metropolitana dins del continu urbà, a la franja litoral que va des del Prat de Llobregat fins a Montgat.

El desenvolupament de **Badalona ha estat condicionat per la seva localització propera a la ciutat de Barcelona i les dinàmiques de concentració de població i activitat econòmica** que s'han desenvolupat a l'àrea metropolitana durant el segle XX.



## 1.1. Model territorial i usos del sòl

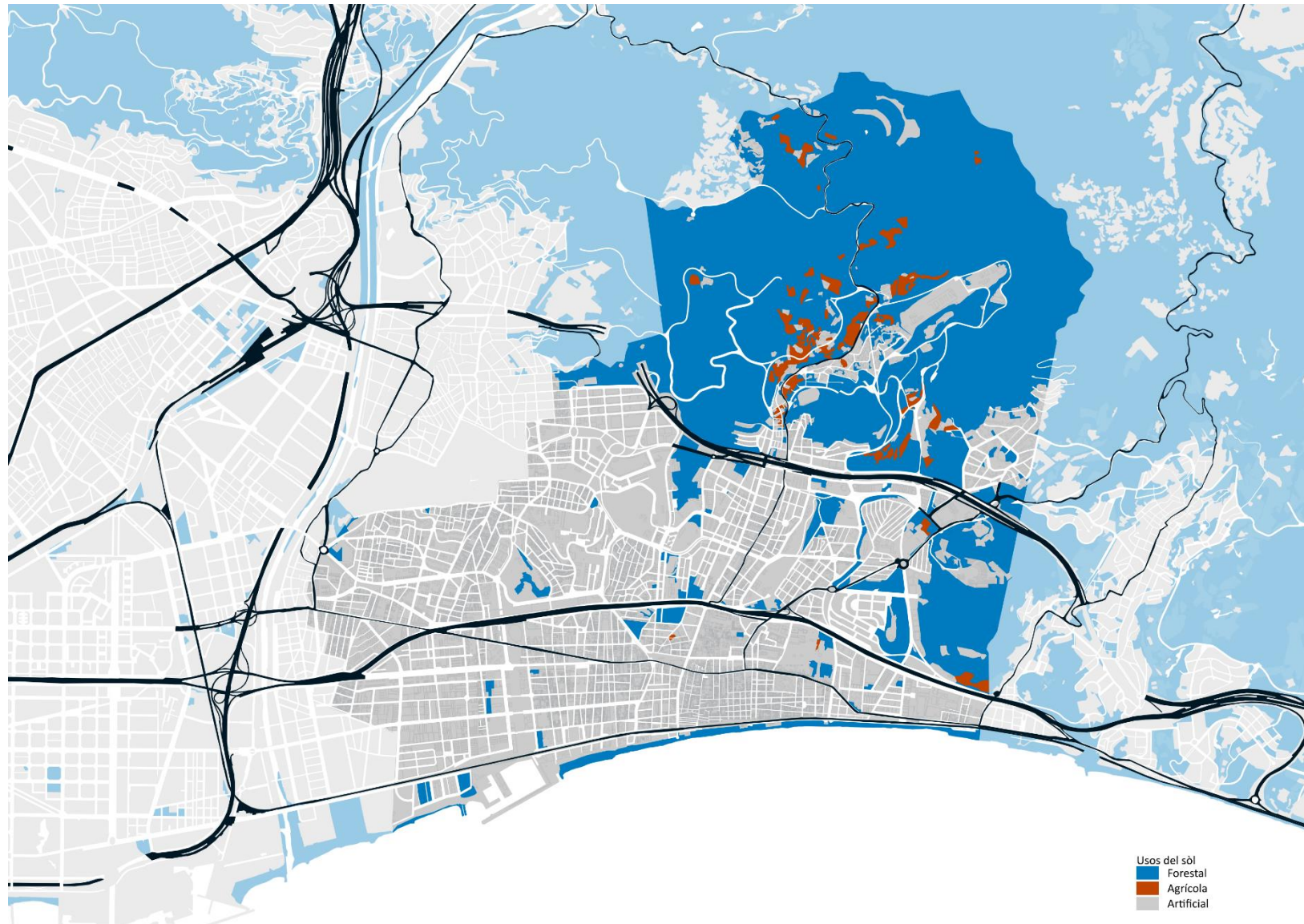

El resultat d'aquest procés de creixement urbà es tradueix en una **ocupació del sòl basada principalment en les categories de sòl artificial**, que en l'actualitat assoleixen el 57,49% de la superfície total del terme municipal, i altres forestals i naturals, que comprenen el 40,96% i són resultat de la conservació del parc forestal de la Serralada de Marina.



■ Forestal ■ Agrícola ■ Artificial

## 1.2. Patrimoni natural, cultural i paisatge

**La ciutat gaudeix d'un dels hàbitats principals de la zona: el Parc Natural de la Serralada de Marina, que dins del terme municipal ocupa una superfície de 737 Ha, la qual cosa representa un 15,67% de la seva superfície total. El parc, juntament amb la topografia del territori i la línia de costa, conformen els principals condicionants del paisatge del municipi.**

La Serralada de Marina és un territori amb gran valor cultural i paisatgístic. L'àmbit alberga un conjunt singular de vestigis culturals de totes les èpoques: des de restes del neolític, com el dolmen de Coma d'Oms al Turó d'en Roda-Soques, fins al poblat ibèric al cim del Turó d'en Boscà o, més recentment, el monestir de Sant Jeroni de la Murtra del segle XV. Tot i que els conreus en l'actualitat són testimonials, aquest paisatge cultural s'ha conformat al voltant de l'agricultura de secà i els horts al fons de la vall, del qual encara es conversen algunes empremtes, com ermites, conduccions d'aigua, camins, etc.

Així mateix, el territori també disposa d'importants recursos naturals. La Serralada es caracteritza per la seva proximitat al mar, així com per la presència de petits turons que separen valls, excavats per torrents que discorren de manera perpendicular a la línia de costa.

### 1.3. Infraestructura verda

El municipi de Badalona disposa d'una important superfície forestal i natural amb potencial per a conformar una infraestructura verda, en la qual les rieres poden actuar com a connectors ecològics entre la serra i la mar.

## 1.4. Anàlisi DAFO

### Debilitats

- Ocupació del sòl basada principalment en les categories de sòl artificial
- Infraestructures viàries (B-20) i ferroviàries (R1) que condicionen la connexió entre els àmbits naturals i urbans
- Falta d'incorporació del concepte d'infraestructura verda en la planificació

### Amenaces

- Pressió desenvolupament urbanístic vinculat a l'àrea metropolitana
- Efectes del canvi climàtic en els espais naturals

### Fortaleses

- Espais forestals i naturals que comprenen el 40,96% del terme municipal
- La Serralada de Marina, com territori amb gran valor cultural i paisatgístic, inclosos al PEIN
- Pla Director de la Serralada de Marina
- Patrimoni cultural inclosos en l'Inventari del Patrimoni Cultural Català

### Oportunitats

- Patrimoni natural com a potencial conformador de la infraestructura verda
- Renaturalització de les rieres com a connectors fluvials entre espais naturals i ciutat
- Medi natural, cultural i patrimoni com a base per a un turisme sostenible